

## δημιουργό...



Αμέλια Αναστασάκη, CNN Greece

🕒 16:25 Τρίτη, 20 Μαρτίου 2018



Την Παρασκευή 16 Μαρτίου 2018 έγιναν τα εγκαίνια της έκθεσης ζωγραφικής με τίτλο «Women Bridging Worlds» των Μίνα Παπαθεοδώρου-Βαλυράκη και Β' Beth Weldon στην γκαλερί «Εικαστικός Κύκλος» της οικογένειας Σιαντή.

## Διαβάστε επίσης

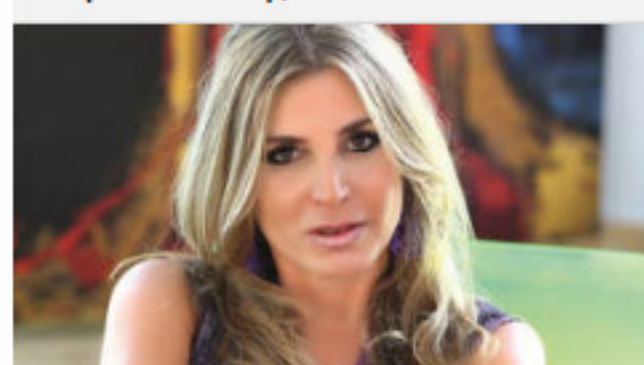

Μίνα Παπαθεοδώρου-Βαλυράκη: Μας ξεναγεί στο εργαστήριο των εικαστικών δημιουργιών της (vid)

Το παρόν έδωσαν ξεχωριστές παρουσίες από τον καλλιτεχνικό, πνευματικό και επιχειρηματικό κόσμο καθώς και πλήθος νεαρών φιλότεχνων και συλλεκτών τέχνης. Μεταξύ του πλήθους των καλεσμένων που τίμησαν την έκθεση μέχρι αργά το βράδυ ξεχώρισαν, ο **Dr. Βασίλης Αποστολόπουλος**, η κα Έλλη Στάη, ο Νίκος Μουνδρέας, όλοι συλλέκτες της ζωγράφου Μίνας Παπαθεοδώρου Βαλυράκη, ο Πρόεδρος της Ελληνικής Ολυμπιακής Επιτροπής Σπύρος Καπράλος με την σύζυγο του Αμαλία Βαρδινογιάννη, η στενή της φίλη και συλλέκτρια κα Γεωργία Α Σαμαρά, η κα Ζέτα Αντσακλή, η γνωστή γκαλερίστα Σούλα Παπουτσιδη, το ζεύγος Ηλία Γκότση, η κα Βίκυ Χαίτογλου, ο καθηγητής Σπύρος Γεωργαράς με

την σύζυγο του, η κα Τζένη Κρεμαστινού, ο Δερματολόγος Χριστόφορος Τζεργιάς και η κα Ιωάννα Ράπτη, ο κος και η κα Γιώργου Λυμπεράκη, η γλύπτρια Vassiliki, η κα Μάνιτα Χατζηφωτίου, η κα Λιανά Σκουρλή, ο ζωγράφος Γιώργος Σταθόπουλος, ο γλύπτης Άγγελος Παναγιωτίδης, ο αρχιτέκτων Δ Βλάσσης, ο Παναγιώτης Σιάγκρης, η κα Μαρία Χριστίνα Λυμπεράκη, οι συνάδελφοι της από την Σχολή Καλών Τεχνών και συμφοιτητές της από το εργαστήριο του Γιάννη Μόραλη, και πολλοί φίλοι των δυο καλλιτεχνιδων.

Χορηγός της έκθεσης ήταν το Bombay Sapphire της εταιρίας AMBYE που οργάνωσε με υψηλής αισθητικής διακόσμηση τον έξω χώρο, προσφέροντας στους καλεσμένους φιλότεχνους τη γεύση του γνωστού Gin Tonic ενθουσιάζοντας τους.



6 Photos: Έκθεση «Women Bridging World»

1 of 6



Η έκθεση αποτελεί ένα καλλιτεχνικό και πολιτιστικό σταυροδρόμι, όπου δύο γυναίκες από διαφορετικές χώρες γεφυρώνουν την τέχνη και τη φιλία. Δύο καταξιωμένες γυναίκες εικαστικοί - και οι δύο μέλη του Δ.Σ. του **Art Committee for the United States Sports Academy**- η κάθε μία με τη δική της μοναδική καλλιτεχνική ταυτότητα, ξεκινούν από διαφορετικές αφετηρίες, κάθε μία από την πλευρά της για να βρεθούν στη συνδυαστική στιγμή που ενώνει τους εσωτερικούς κόσμους, τις δημιουργίες και τις εικαστικές διαδρομές τους.

**Διάρκεια έκθεσης μέχρι 14 Απριλίου.**

Ώρες λειτουργίας:

Τρίτη - Πέμπτη- Παρασκευή 10:00-20:00

Τετάρτη 10:00-15:00

Σάββατο 10:00-16:00

Κυριακή και Δευτέρα κλειστά

Εικαστικός Κύκλος Sianti

Βασ. Αλεξάνδρου 2 και Μιχαλακοπούλου, Αθήνα (Πίσω από

την Εθνική Πινακοθήκη)

Τηλ: 210 7245432, 210 3648335

Email: [info@ikastikos-kiklos.com](mailto:info@ikastikos-kiklos.com)Web: [www.ikastikos-kiklos.com](http://www.ikastikos-kiklos.com)

Διαφήμιση

